

**SIMULACRO DE EXAMEN
PARCIAL**

SEGUNDO EXAMEN PARCIAL

1. Escriba correctamente el nombre científico y el estadio de lo que observa:



Mencione dos métodos directos usados para diagnosticar esta parasitosis en el hombre:

c.

d.

2. Escriba correctamente el nombre científico y el estadio de lo que observa:



Mencione dos métodos directos usados para diagnosticar esta parasitosis en el hombre:

c.

d.

3. Escriba correctamente el nombre científico y el estadio de lo que observa:



Mencione el hospedero definitivo de este parásito
y su localización en este:

c.

d.

4. Escriba correctamente el nombre científico y el estadio de lo que observa:

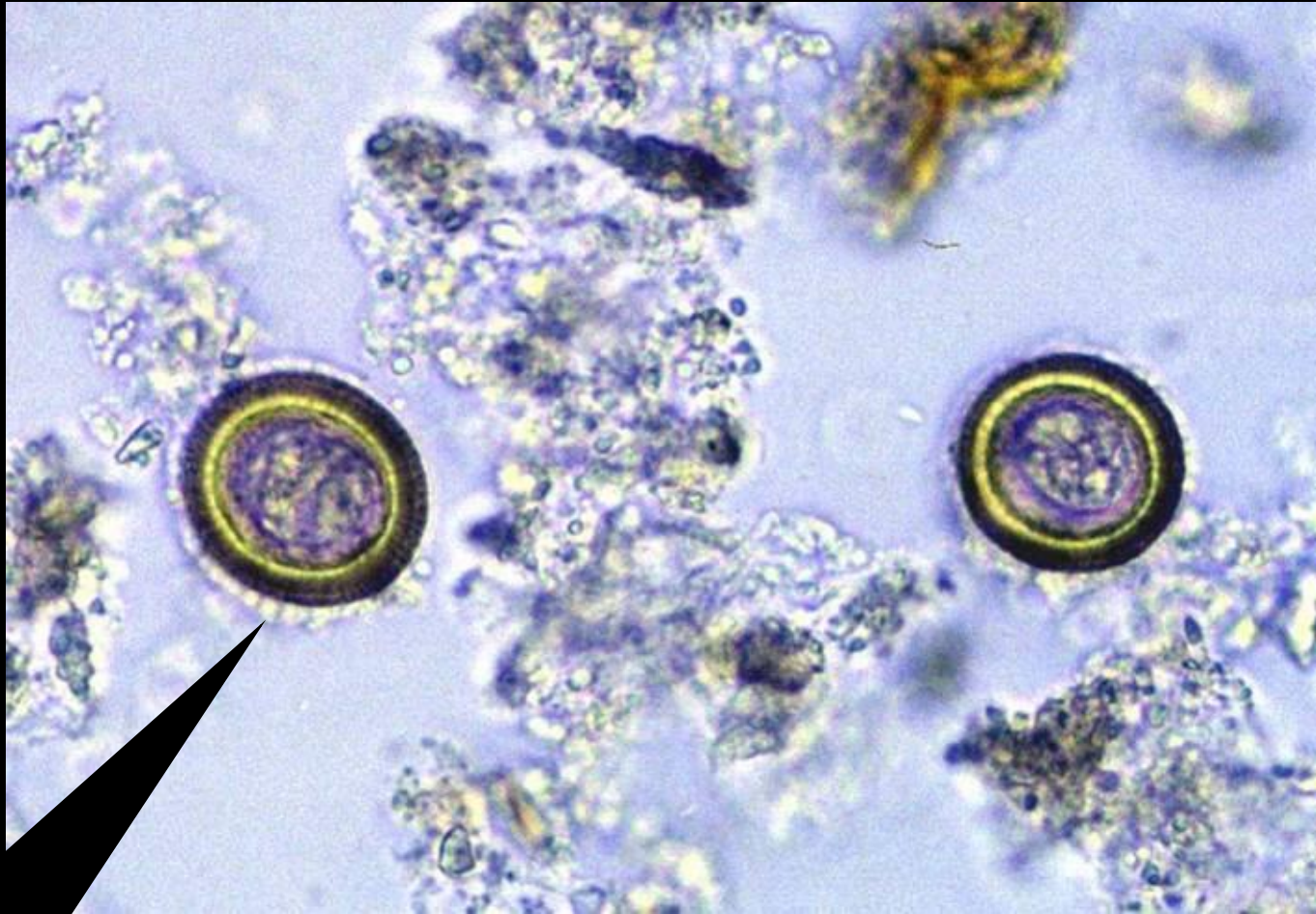

Mencione dos características del parásito adulto:

c.

d.

5. Escriba correctamente el nombre científico y el estadio de lo que observa:



Mencione dos hospederos intermediarios de este parásito:

c.

d.