

SIMULACRO DE EXAMEN PARCIAL

PRIMER EXAMEN PARCIAL

1. ¿Qué parásito señala el puntero?
(Escriba correctamente el nombre científico del
parásito)



INDIQUE EL ESTADIO OBSERVADO

Del parásito observado, mencione dos estructuras diferenciales que le ayudaron a reconocerlo.

a.

b.

2. ¿Qué parásito señala el puntero?
(Escriba correctamente el nombre científico del
parásito)

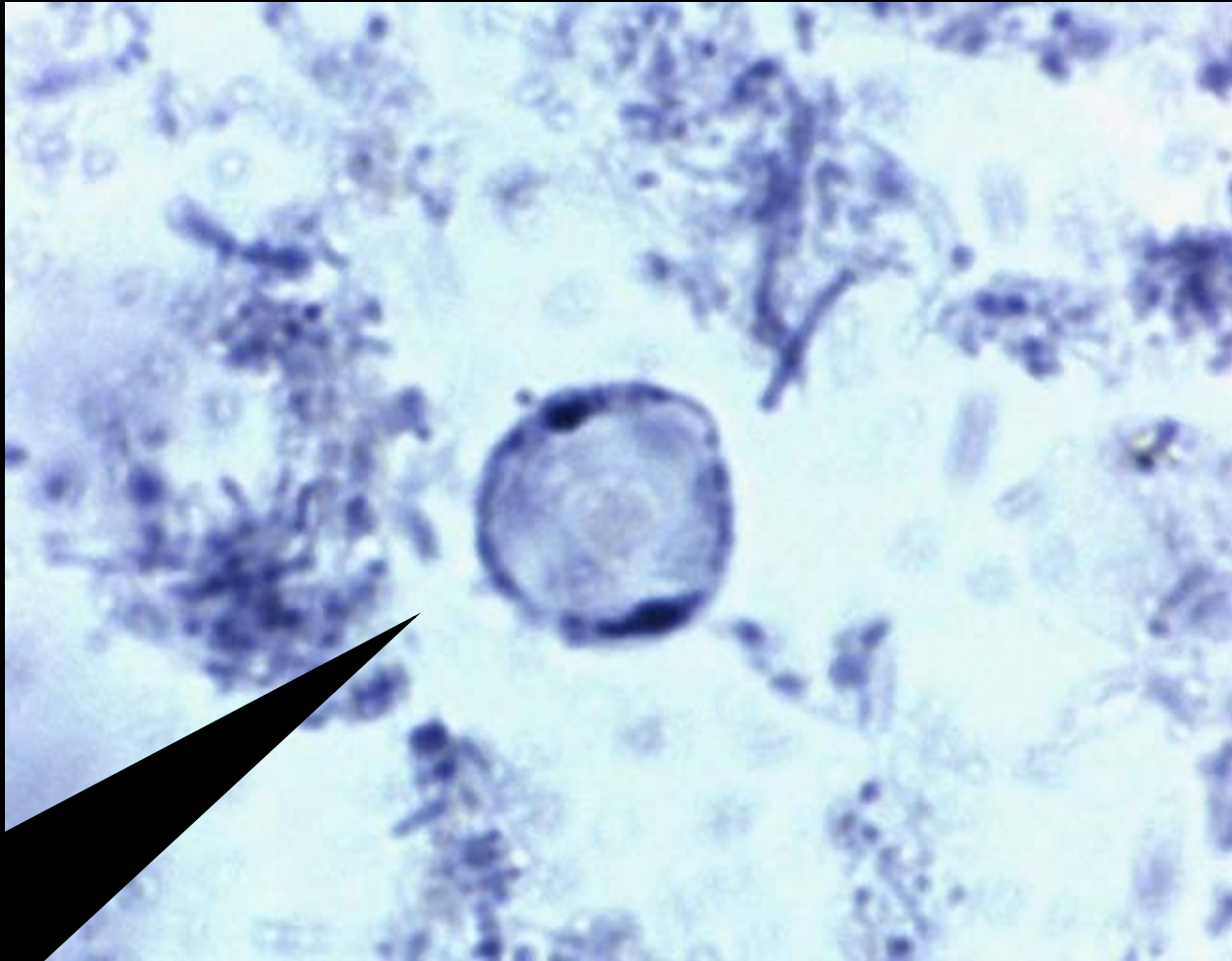

INDIQUE EL ESTADIO OBSERVADO

Del parásito observado, mencione mecanismo de transmisión y tipo de muestra.

a.

b.

3. ¿Qué parásito señala el puntero?
(Escriba correctamente el nombre científico del
parásito)

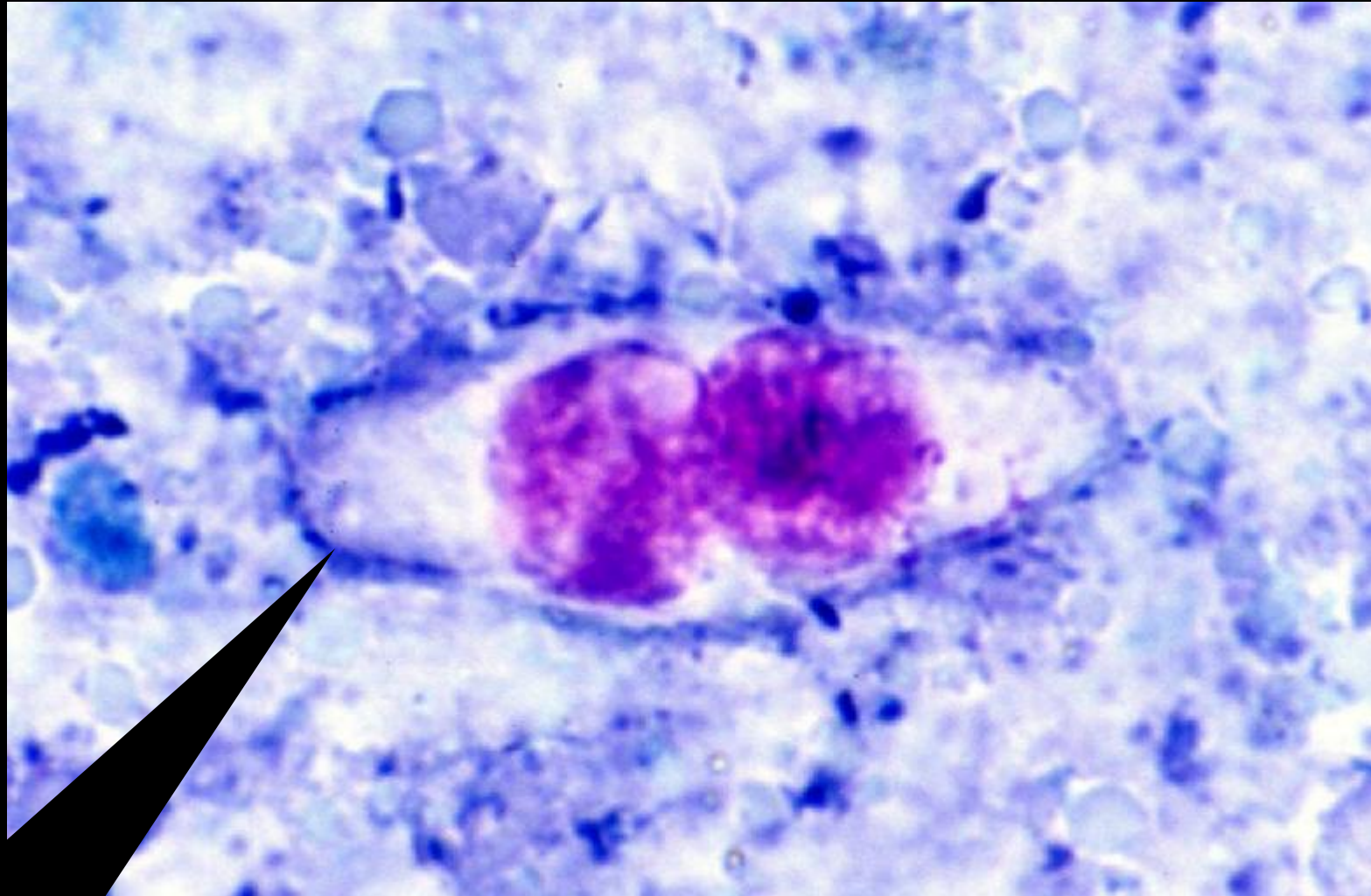

INDIQUE EL ESTADIO OBSERVADO

Del parásito observado, mencione forma infectante y forma diagnóstica.

a.

b.

4. ¿Qué parásito señala el puntero?
(Escriba correctamente el nombre científico del
parásito)

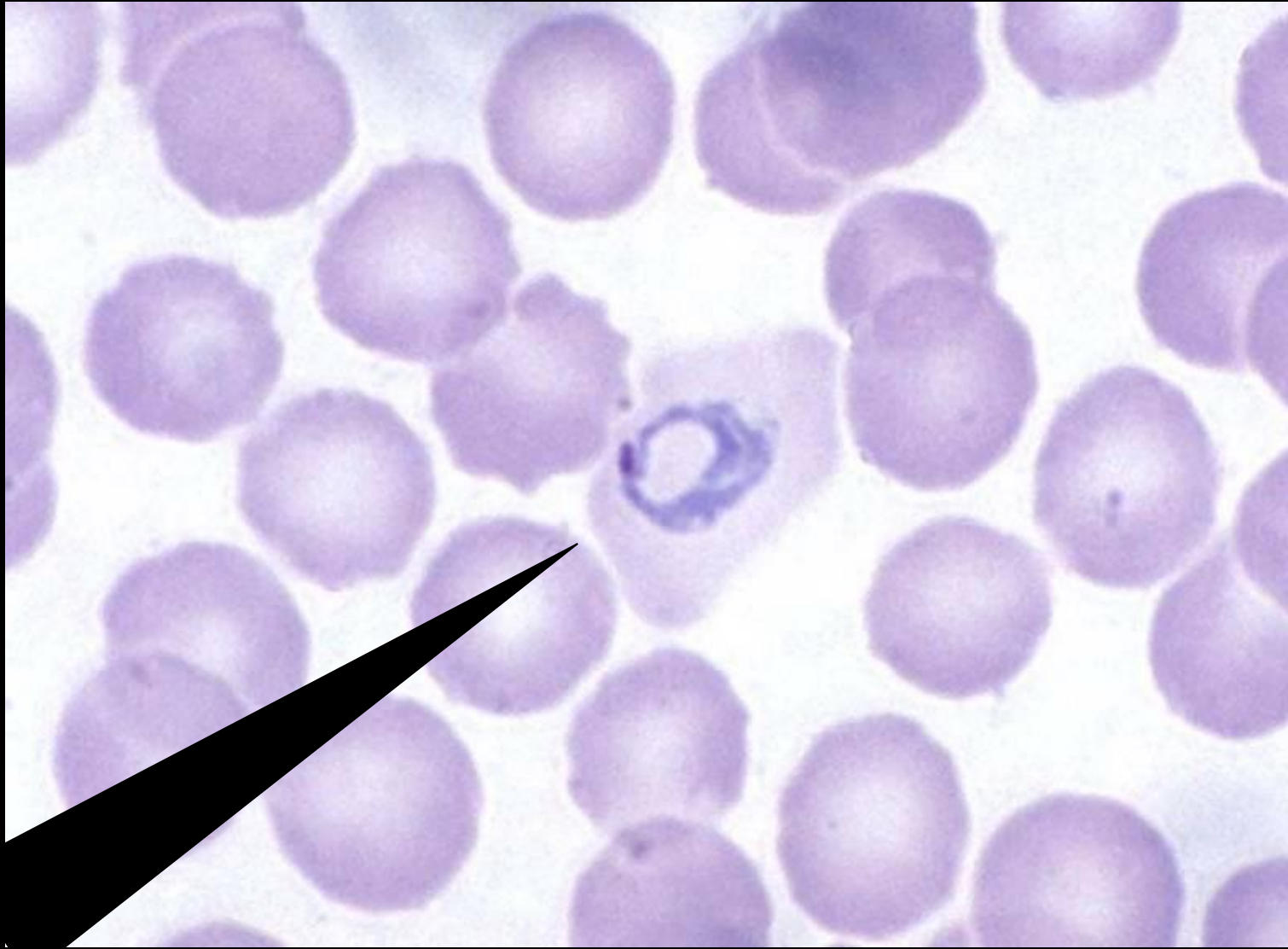

INDIQUE EL ESTADIO OBSERVADO

Del parásito observado, mencione dos métodos
útiles para su diagnóstico.

a.

b.

5. ¿Qué parásito señala el puntero?
(Escriba correctamente el nombre científico del
parásito)

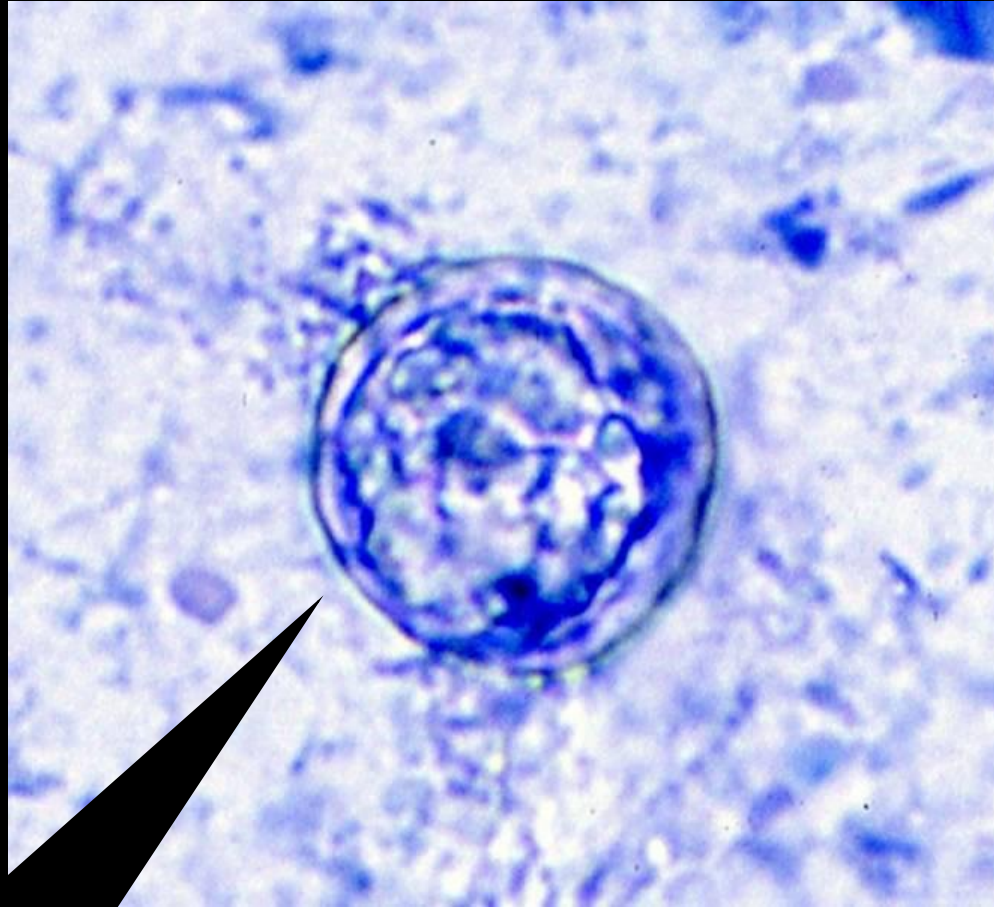

INDIQUE EL ESTADIO OBSERVADO

Del parásito observado, mencione su localización en el organismo.

a.

b.